

外汇交易系统客户端 使用指南

一、登录

进入我们的交易网址，在账户栏中输入账号或是邮箱，在密码栏输入密码。



注意：本项目的密码栏区分大小写，在输入密码前请先确认是否开启大写锁定。

二、首页介绍

成功登录后，会进入以下界面：

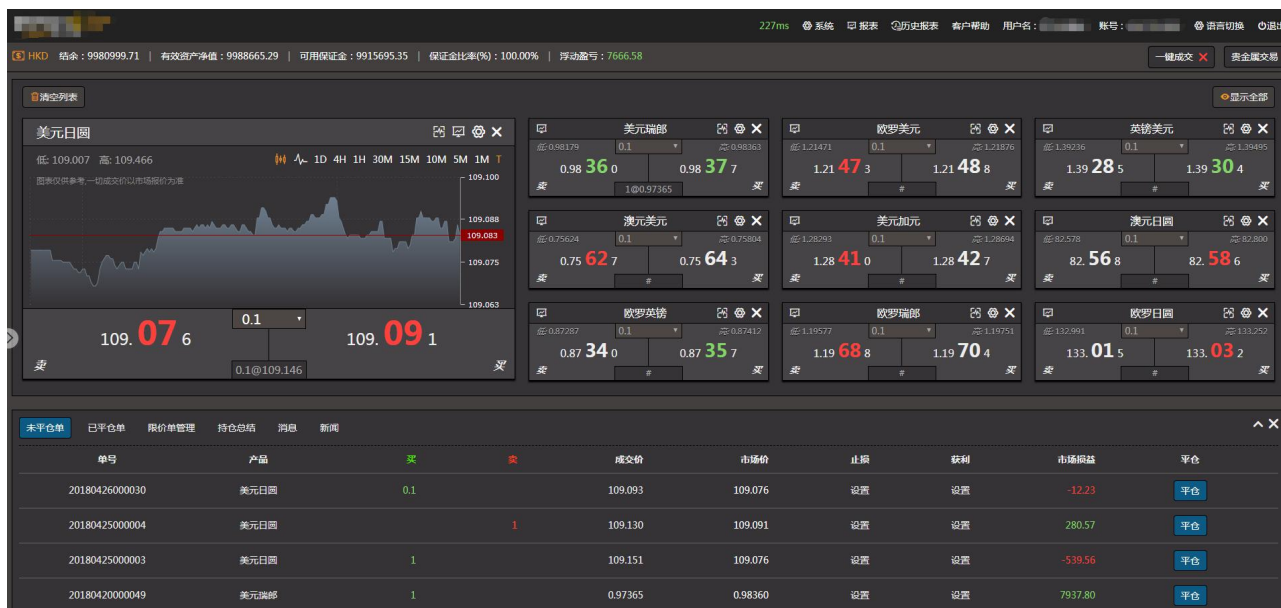

1. 菜单栏

页面上方左侧是公司标志。



页面上方中间是客户账户名称、账号。



页面上方右侧是功能键区，有五个主功能键，主功能键下有多个副功能键，客户单击相关功能键便可进入其支持的功能，功能键会在 三、详细介绍。

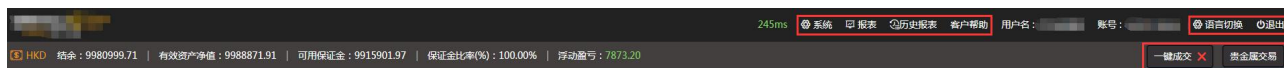

2. 客户资金

公司标志下方是客户账户资金情况。

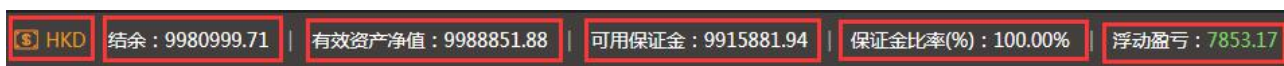

\$: 客户所使用的货币，例如上图中客户使用的货币是 HKD；

结余: 客户当前账户剩余金额；

有效资产净值: 客户当前账户总可交易金额；

已用保证金: 客户当前成交记录累计所占用保证金；

可用保证金: 客户剩余可用于交易的保证金；

保证金比率%: 客户资产净值与产品总价值的比值（大于 1 时显示 100.00%）；

浮动盈亏: 客户当前持有未平仓单的实时损益统计。



3. 产品树

客户可在此处点击选择需要的产品，产品就会显示在报价窗口上，若已存在报价窗口的产品则会取消。产品树上有一个收起按钮，点击“☰”按钮可以将产品树展开或收起。



4. 产品报价区

产品报价区里罗列了各个产品报价窗口，客户的产品将在这里实时报价。报价窗口上方有两个功能按

钮，点击“ 清空列表”按钮，可将报价区的所有产品报价框清空；点击“ 显示全部”按钮，可以将产品树中所有产品的报价框在报价区中显示出来。



a. 点击“”价格走势图显示在图表区（全屏显示）；通过这图表可了解该产品在近期价格涨跌情况；客户可以通过该图表页面的报价窗进行做单，亦可通过图表上侧的工具栏对图表作相应的设置或修改。



b. 放大缩小按钮：点击“”可以展开或还原报价窗口，方法后的报价窗口含图表（默认图表为即时图）和日高低价等。



c.为了方便操作，这里亦会根据产品显示其默认交易手数，客户可根据自己的需要进行设置。产品左上角的“⚙️”为数额/手数设置区（四、交易操作里会有详细介绍）；产品名称下方为数额/手数显示区；图表左上方为今天到现时为止的最低价和最高价，图表右上方“T”黄色表示为即时图，为白色表示价格走势图。“0.1”当前成交默认数额/手数数量显示区，可点击修改。

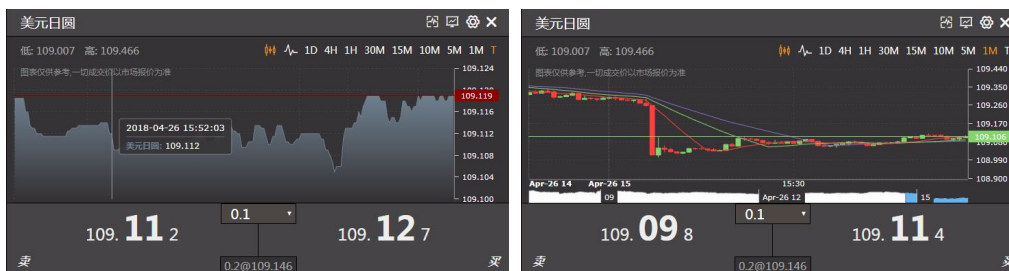

- d.点击“✕”按钮，可将某个产品报价框从报价区移除。
- e.左侧为今天到现在为止的最低价，右侧为今天到现在为止的最高价。
- f.左侧为产品当前卖价价格，右侧为产品当前买价价格。
- g.该产品的持仓净值手数和平均买入价。

5. 显示单列表

界面最下方是六个分区，分别是“未平仓单”、“已平仓单”、“限价单管理”、“成交合约”、“消息”、“新闻”，可通过单击其分区栏顶打开或收起。

5.1 未平仓单

“未平仓单”栏：是用来展示客户当前还没有平仓的单，还可以通过单击栏内的“设置”进行止损/获利设置，通过单击栏内的“平仓”进行交易。

单号	产品	买	卖	成交价	市场价	止损	获利	市场损益	平仓
20180426000030	美元日圆	0.1		109.093	109.082	设置	设置	-7.91	平仓
20180425000004	美元日圆		1	109.130	109.097	设置	设置	237.40	平仓
20180425000003	美元日圆	1		109.151	109.082	设置	设置	-496.38	平仓
20180420000049	美元瑞郎	1		0.97365	0.98421	设置	设置	8419.47	平仓

5.2 已平仓单

“已平仓单”栏：是用来展示客户当前已平仓的单。

开仓单号	平仓单号	产品	买	卖	开仓价	平仓价	开仓手续费	平仓手续费	累积仓位	累积利息	盈亏	开仓人	平仓人	开仓时间	平仓时间
20180426000042	20180426000045	美元日圆	0.1		109.092	109.079	78.48	78.48	0.00	0.00	-9.34			2018-04-26 16:01:03	2018-04-26 16:01:14
20180426000043	20180426000044	美元日圆		0.1	109.080	109.095	78.48	78.48	0.00	0.00	-10.83			2018-04-26 16:01:06	2018-04-26 16:01:11
20180426000031	20180426000041	美元日圆	0.1		109.150	109.081	78.48	78.48	0.00	0.00	-49.68			2018-04-26 15:37:09	2018-04-26 15:58:29
20180420000050	20180426000029	美元瑞郎		1	0.97346	0.98375	784.75	784.75	0.00	-128.31	-8209.14			2018-04-20 17:20:23	2018-04-26 15:32:52

5.3 限价单管理

“限价单管理”栏：展示客户当前的限价单，客户可从这进入新增、删除限价单。单击“新增”，会弹出设置窗口，客户可自行设置（指令/获利/止损价格跟市价距离若干点子，由本公司决定及通知客户），

限价单有效期有三种时段可选择：今日、本周、直至取消。完成后单击“提交”。对已存在的限价单，客户可单击“删除”去取消限价单，亦可通过点击“直接成交”以当前价格快速成交此单。

单号	产品	手数	买/卖	指令价	止损价	获利价	有效期	状态	直接成交	删除
20180426000049	美元日圆	0.1	买	108.910	108.710	109.110	有效直至取消	等待中	直接成交	删除
20180426000048	美元日圆	0.1	买	108.910	108.710	109.110	有效直至本周	等待中	直接成交	删除
20180426000047	美元日圆	0.1	买	108.910	108.710	109.110	有效至今日	等待中	直接成交	删除

新增限价单 ✕

产品	美元日圆
价格	109.117
买/卖	<input checked="" type="radio"/> 卖 <input type="radio"/> 买
指令价	- 108.910 +
止损范围	109.310 ~ 125.480
获利范围	92.740 ~ 108.910
<input checked="" type="checkbox"/> 止损价	- 108.710 +
<input checked="" type="checkbox"/> 获利价	- 109.110 +
手数	0.1
有效期	有效至今日

切换新单
取消
提交

5.4 持仓总结

“持仓总结”栏：是根据产品统计客户的持仓数以及平均价。

产品	卖出手数	卖出数	平均卖出价	平均买入价	买入数	买入手数	持仓净手数	持仓净手数
美元日圆	0	0	0.00000	0.97365	100000	1	100000	1
美元日圆	1	100000	109.130	109.146	110000	1.1	10000	0.1

5.5 消息

“消息”栏：是用来展示每天本公司与客户之间的沟通，最新信息将会显示在“消息”栏内的上方。

时间	消息
17:49:06	[登录] 登录账号()成功。
15:38:38	[下单] 单号：20180130000009 已完成,成交价:1.2203,手数:100000

5.6 新闻

“新闻”栏：是由灏讯向您提供最新、最快、最具参考价值的全球金融资讯。

时间	新闻
2017-11-03 11:13	观点：WTI原油年底前将达到60美元，受与布伦特原油的价差推动；Auspice Capital Advisors的创始人Tim Pickering在接受电话采访时表示，WTI必将升至每桶60美元，因为WTI与布伦特原油之间价差达到2015年以来最大，将...
2017-11-03 11:08	据韩联社：韩国可能在美国总统特朗普访问之前，宣布对朝鲜制裁；备注：韩国总统文在寅将在11月7日下午与美国总统特朗普进行会晤
2017-11-03 11:06	美国众议院共和党人周四公布了取消已久的医改议案，以免总统特朗普大幅减税的承诺，而特朗普能否取得首个重大立法胜利，还要看国会激烈角力的结果。该议案长达429页，是美国自1980年代以来最大规模的税收，计划将公...

三、功能模块

1. 功能键区使用说明

1.1 一键成交

a. 当一键成交显示红色“”时，交易系统交易时按正常程序操作，即是每次交易都要经操作人确认才能成交。

b. 当一键成交显示绿色“”时，交易系统交易时按快速程序操作，即是每次交易不需经操作人确认直接成交(不建议使用，特别是网速慢时)。

1.2 跨平台交易

a. 客户登录在外汇平台时，显示贵金属交易按钮，点击“”，客户交易切换至贵金属平台。

b. 客户登录在贵金属平台时，显示外汇交易按钮，点击“”，客户交易切换至外汇平台。

2. 系统



2.1 修改密码

当成功登入后，客户可随时通过“[修改密码](#)”按键更改密码。密码长度可由3位~18位，数字和字母混合组成(为了安全，客户第一次登录后，应马上更改密码，两种字符组合设置更安全)。如需通过电话委托交易，可在这设置电话交易密码。

A screenshot of a password change interface. It is divided into two sections. The top section is titled '登录密码 (该密码在账号登录时使用)' and contains three input fields: '当前密码', '新密码', and '确认密码', followed by a '提交' button. The bottom section is titled '电话交易密码 (该密码在致电交易时使用)' and contains two input fields: '新密码' and '确认密码', followed by a '提交' button.

2.2 系统设置



The screenshot shows a 'System Settings' dialog box with the following options:

交易类型	<input type="radio"/> 新单	<input checked="" type="radio"/> 优先平仓
数额/手数	<input type="radio"/> 数额	<input checked="" type="radio"/> 手数
价格颜色	<input type="radio"/> 国际模式	<input checked="" type="radio"/> 中国模式
页面样式	<input type="radio"/> 黑夜	<input checked="" type="radio"/> 白天
组合挂单	<input checked="" type="radio"/> 开启	<input type="radio"/> 关闭

- 1).交易类型：客户可通过點選新单或优先平仓来选择交易类型。
- 2).数额/手数：客户可通过點選数额或手数来选择产品交易单位类型。
- 3).价格颜色：“国际模式”价格变动涨价以绿色为主，跌价以红色为主；“中国模式”价格变动涨价以红色为主，跌价以绿色为主。
- 4).页面样式：“黑夜”交易平台页面以黑色为主；“白天”交易平台页面以白色为主。
- 5).组合挂单：也可通过點選开启或关闭(默认关闭)，完成后单击“提交”，就可以进入或退出组合挂单模式（组合挂单会在文末详细介绍）

2.3 提款申请

客户可通过这里提交提款申请，输入提款金额，单击“提交”，就可完成提款申请。



The screenshot shows a 'Withdrawal Request' dialog box with the following fields and buttons:

账户	[Redacted]		
用户	[Redacted]	主货币	RMB
银行名称	[Redacted]		
开户网点	[Redacted]		
银行账号	[Redacted]		
日期	2018-01-30		
提款金额	可出金金额: 999834.33(RMB)		
备注	[Redacted]		
<input type="button" value="取消"/> <input type="button" value="提交"/>			

2.4 金汇互转

客户可通过这里进行贵金属平台与外汇平台之间的资金转移。



The two screenshots show the 'Gold and Foreign Exchange Transfer' dialog boxes. Both have a '金额' (Amount) input field and a '可转账金额' (Transferable Amount) field.

Left dialog: 金汇互转 (外汇转贵金属). 可转账金额: 9908985.09(HKD). Buttons: 取消, 确认.

Right dialog: 金汇互转 (贵金属转外汇). 可转账金额: 9908985.09(HKD). Buttons: 取消, 确认.

2.5 锁仓单清算

客户可通过这能将同一产品买单跟卖单快速平仓(买单手数总和跟卖单的手数总和必须一致), 勾选买单跟卖单后, 单击“提交”, 就可完成锁仓单清算。

锁仓单清算

账号: [] 当前时间: 2017-11-08 12:01:17

产品	单号	买	卖	成交价	锁仓单清算
伦敦金美元	2017110700000050	0.1		1279.00	<input checked="" type="checkbox"/>
	2017110700000051		0.1	1278.50	<input checked="" type="checkbox"/>
伦敦银美元	2017110700000052	0.1		17.150	<input type="checkbox"/>
	2017110700000053		0.1	17.110	<input type="checkbox"/>

3. 报表

- 报表
- 结算单
- 账号及持仓总结
- 当日高低价
- 当日下单记录
- 当日成交记录
- 当前限价单记录
- 当日出入金记录
- 当日已平仓单记录

3.1 结算单

客户的日结单或月结单, 可查询所输日期当天(当月)之前的账户订单及资金的变动情况。

结算单

账号: [] 日结 月结 2018-04-25

客户输入账号及日期, 选择结算方式为日结, 单击“查询”:

NOTE: All times used in this statement are standard times in Hong Kong unless specified.
 注意: 除特别註明, 所有時間均為香港時間

*The generating time for daily statement: - 1) Winter Time - next day 05:00 am 2) Summer Time - next day 04:00 am
 *日結時間: -1) 冬令時 - 每日 05:00 am 2) 夏令時 - 每日 04:00 am

AE Code/客戶代理 []

A/C Number/賬戶號碼 []

A/C Currency/賬戶幣值 USD

Trade Day/交易日期 2018-04-25

*Unless otherwise specified: all amounts in A/C Currency;
 *除特別註明: 所有金額單位為賬戶幣值;

CONTRACT NOTE							
Ticket No	Product Name	Open Amount	Trans Time	Buy/Sell	Open Price	Commission	Inputter
No Data							

CLOSED TRADE													
Open Ticket	Close Ticket	Product Name	Close Amount	Open Time	Close Time	Buy/Sell	Open Price	Close Price	Convert Price	Realized PL	Net PL	Open Inputter	Close Inputter
No Data													

ENTRY ORDER							
Ticket No	Product Name	Amount	Create Time	Buy/Sell	Target Price	Stop/Limit	Inputter
No Data							

INTEREST / STORAGE					
Ticket No	Product Name	Interest	Total Interest	Storage	Total Storage
No Data					

DEPOSIT				
Currency	Margin In	Margin Out	Date	Remark
No Data				

ADJUSTMENT				
Currency	Margin In	Margin Out	Date	Remark
No Data				

OPEN TRADE											
Ticket No	Product Name	Amount	Trans Time	Buy/Sell	Open Price	Stop	Limit	Market Price	Unrealized PL	Net PL	Inputter
No Data											

PRODUCT INFORMATION							
Product Name	Buy Price	Sell Price	Long Interest	Short Interest	Long Storage	Short Storage	
USDJPY	109.371	109.356	-0.75%	-1.75%	0.00%	0.00%	
USDCHE	0.98321	0.98305	-1.50%	-1.00%	0.00%	0.00%	
EURUSD	1.21718	1.21705	-2.25%	-0.25%	0.00%	0.00%	
GBPUSD	1.39318	1.39302	-2.25%	-0.25%	0.00%	0.00%	
USDCNH	6.31799	6.31755	0.00%	0.00%	0.00%	0.00%	

ACCOUNT SUMMARY	
Beginning Balance	0.00
Trading Commission	0.00
Interest	0.00
Storage	0.00
Profit/Loss of Trade	0.00
Net Deposit	0.00
Adjustment	0.00
Ending Balance	0.00
Unrealized PL	0.00
Collateral	0.00
Effective Equity	0.00
Net Equity	0.00
Used Margin	0.00
Usable Margin	0.00

3.2 账号及持仓状态

账号状态显示客户账户的结余、保证金使用等；持仓状态显示客户当前的未平仓的产品种类、交易类别、手数及平均买卖价等，通过单击“导出 PDF”或“导出 CSV”，方便客户对表格进行编辑及打印。

账号总结									
账号	最新结余	信用额度	有效资产净值	资产净值	可用保证金	已用保证金	保证金比率(%)	账号货币	
	9980198.04	-1.00	9987959.05	9987960.05	9905062.58	82896.47	100.00 %	HKD	

持仓总结									
产品	卖出手数	卖出数额	平均卖出价	平均买入价	买入数额	买入手数	净持仓数额	净持仓手数	
美元瑞郎	0	0	0.00000	0.97365	100000	1	100000	1	
美元日圆	1	100000	109.130	109.146	110000	1.1	10000	0.1	
欧元美元	0	0	0.00000	1.21568	10000	0.1	10000	0.1	
合计:	1					2.2		1.2	

3.3 当日高低价

客户可在这查询今天当前时间之前客户的产品价格最高最低情况。

当日高低价					
产品名	卖价高位	买价高位	卖价低位	买价低位	
伦敦金美元	1328.00	1328.50	1260.40	1260.90	
伦敦银美元	17.770	17.810	16.310	16.350	
欧元美元	1.20300	1.20360	1.15520	1.15570	

3.4 当日下单记录

客户可在这查看当日下单信息，通过单击“[导出 PDF](#)”或“[导出 CSV](#)”，方便客户对表格进行编辑及打印。

当前下单记录											导出PDF	导出CSV	
账号: []	时间: 2018-01-30	交易状态: 所有									查询		
单号	账号	下单价格	买/卖	产品	数额	手数	下单时间	操作员	交易状态	交易详情			
2018013000009	[]	1.22030	买	欧元美元	100000	1	2018-01-30 15:38:38	[]	成交				
2018013000008	[]	0.93747	买	美元瑞郎	100000	1	2018-01-30 15:38:20	[]	成交				
2018013000007	[]	100.728	买	美元日圆	100000	1	2018-01-30 15:37:59	[]	成交				

3.5 当日成交记录

客户可在这查看客户在当天的所有新单平仓单信息，通过单击“[导出 PDF](#)”或“[导出 CSV](#)”，方便客户对表格进行编辑及打印。

当日成交记录											导出PDF	导出CSV
账号: []	时间: 2018-04-26											
单号	账号	成交价	买/卖	数额	手数	产品	手续费	成交时间	操作员			
20180426000054	6661116666	1.21568	买	10000	0.1	欧元美元	78.48	2018-04-26 16:40:05	[]			
20180426000053	6661116666	0.98375	卖	10000	0.1	美元瑞郎	78.48	2018-04-26 16:40:01	[]			

3.6 当前限价单记录

客户可在这查看当前仍然生效的或已成交的限价单，通过单击“[导出 PDF](#)”或“[导出 CSV](#)”，方便客户对表格进行编辑及打印。

当前限价单记录															导出PDF	导出CSV
账号: []	时间: 2018-04-26	状态: 所有												查询		
单号	账号	产品	数额	手数	止损/获利	指令价	成交价	买/卖	止损	获利	指定平仓单号	状态	有效期	输入者	输入时间	取消时间
20180426000049	[]	美元日圆	10000	0.1	获利	108.910		买	108.710	109.110		等待中	有效直至取消	[]	2018-04-26 16:04:01	
20180426000048	[]	美元日圆	10000	0.1	获利	108.910		买	108.710	109.110		等待中	有效直至本团	[]	2018-04-26 16:03:52	

3.7 当日出入金记录

客户可在这查看客户当天的出入金记录，通过单击“[导出 PDF](#)”或“[导出 CSV](#)”，方便客户对表格进行编辑及打印。

当日出入金记录									导出PDF	导出CSV
账号: []	日期: 2018-01-30									
账号	名称	货币类型	入金	出金	出入金后净值	输入者	交易时间	备注		
[]	[]	HKD		1.00	9996790.21	[]	2018-01-30 16:38:49	你好测试		
合计:			0.00	1.00	净值:	-1.00				

3.8 当日已平仓单记录

客户可在这查看当天已平仓单的信息，通过单击“[导出 PDF](#)”或“[导出 CSV](#)”，方便客户对表格进行编辑及打印。

开仓单号	平仓单号	产品	数量	手数	开仓类别	开仓价	平仓价	交易盈亏	累积利息	累积仓租	账户	开仓时间	平仓时间	开仓
2018020200047	2018020200050	美元日圆	10000	0.1	卖	109.726	109.751	-17.83	0.00	0.00		2018-02-02 15:42:35	2018-02-02 16:06:35	
2018020200049	2018020200052	美元日圆	10000	0.1	买	109.757	109.740	-12.12	0.00	0.00		2018-02-02 16:06:32	2018-02-02 16:06:46	

4. 历史报表

- 历史报表
- 日高低价记录
- 成交记录
- 已平仓单记录
- 限价单记录
- 出入金记录

4.1 日高低价记录

客户可在这查询今天之前某一天客户所有产品的价格最高最低情况。

产品	卖价高位	买价高位	买价低位	卖价低位
美元日圆	109.383	109.385	108.744	108.745
美元瑞郎	0.98481	0.98486	0.97814	0.97854
欧元美元	1.22386	1.22386	1.21679	1.21682

4.2 成交记录

显示客户的之前的成交记录数据。可根据时间查询今天之前的所有成交记录，通过单击“[导出 PDF](#)”或“[导出 CSV](#)”，方便客户对表格进行编辑及打印。

单号	账户	成交价	买/卖	数量	手数	产品	手续费	成交时间	操作人
20180425000004		109.130	卖	100000	1	美元日圆	784.77	2018-04-25 14:28:34	
20180425000003		109.151	买	100000	1	美元日圆	784.77	2018-04-25 14:28:31	
20180425000002		109.134	卖	100000	1	美元日圆	784.77	2018-04-25 14:28:26	

4.3 已平仓单记录

显示客户的之前的已平仓记录数据。可根据时间查询今天之前的所有已平仓记录，通过单击“[导出 PDF](#)”或“[导出 CSV](#)”，方便客户对表格进行编辑及打印。

已平仓单记录 导出 PDF 导出 CSV

时间范围：从 2018-04-25 到 2018-04-25 查询

开仓单号	平仓单号	产品	数额	手数	开仓类型	开仓价格	平仓价格	盈亏	开仓手续费	平仓手续费	累积利息	累积仓租	开仓时间	平仓时间	开仓人
20180424000006	20180425000001	美元日圆	100000	1	卖	108.833	109.158	-297.76	100.00	100.00	-4.80	0.00	2018-04-24 15:22:21	2018-04-25 14:28:23	
20180424000005	20180425000002	美元日圆	100000	1	买	108.851	109.134	259.29	100.00	100.00	-2.06	0.00	2018-04-24 15:22:16	2018-04-25 14:28:26	

4.4 限价单记录

显示客户所有限价单记录。可根据时间及交易状态查询今天之前的所有限价单记录，通过单击“[导出 PDF](#)”或“[导出 CSV](#)”，方便客户对表格进行编辑及打印。

限价单记录 导出 PDF 导出 CSV

日期范围：从 2018-04-12 到 2018-04-25 状态：全部 查询

单号	账号	买/卖	指令价	产品	数额	手数	操作时间	操作人	状态	平仓单号	有效期	止损/获利	止损价	获利价	处理时间
20180412000014		买	106.840	美元日圆	10000	0.1	2018-04-12 11:05:20		已完成	20180412000011	有效至今日	止损			2018-04-12 11:06
20180412000015		卖	106.420	美元日圆	10000	0.1	2018-04-12 11:05:22		已取消	20180412000010	有效至今日	止损			
20180412000017		卖	106.970	美元日圆	10000	0.1	2018-04-12 11:07:32		已完成	20180412000010	有效至今日	止损			2018-04-12 11:08

4.5 出入金记录

客户可在这查询今天之前某一天或者某一段时间的出/入金情况，通过单击“[导出 PDF](#)”或“[导出 CSV](#)”，方便客户对表格进行编辑及打印。

出入金记录 导出 PDF 导出 CSV

日期范围：从 2018-01-31 到 2018-02-01 查询

账户	名称	货币类型	入金	出金	操作人	交易时间	备注
		HKD	10000000.00			2018-01-31 15:35:47	
		合计：	10000000.00	0.00			

5. 语言切换



简体中文：交易平台以简体中文格式显示，适合中国大陆客户使用。

繁體中文：交易平台以繁体中文格式显示，适合港澳台客户使用。

English：交易平台以英文格式显示，适合非中文地区客户使用。

6. 客户帮助



客户帮助：详细介绍本公司交易平台运作时间、产品的手数规定、保证金要求、限价单设置要求、利息仓租计算方法、现时利率、货币兑换率等。客户在使用本平台交易操作前，须阅读本信息。

用户指南：详细介绍本公司交易平台特性及操作方法，使客户能快速掌握其要领。

7. 退出

客户单击“”，可快速退出交易平台，注销登录。

注意：为了保障客户，本公司强烈建议客户正当地登出而非简单地关闭窗口。

四、交易操作

1. 手数设置

点击产品右上角的“”，系统提供 10 个默认手数，客户可按需要预先设置其最常使用的手数，完成后单击“**提交**”。默认选择设定其将要交易的手数。

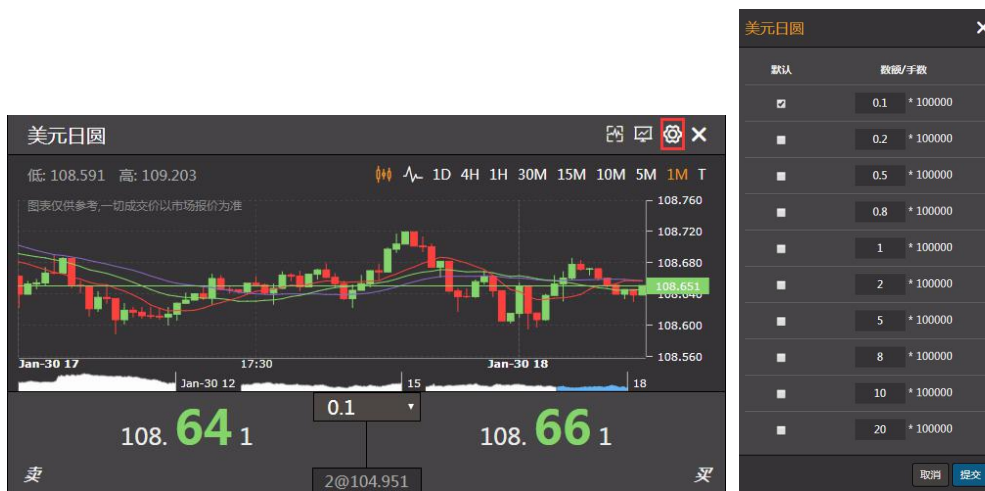

2. 买卖交易

需要交易时，可单击报价窗口内产品右下方的“**数字**”或左下方的“**数字**”，一个包含实时价格的窗口将会弹出，实时价格可能与报价窗口所显示的不同，客户的默认交易数量将会出现，客户也可于此时按其预设的数量次序“-”/“+”调整更改。客户可选择在窗口所显示的市场价格进行交易，点击“**提交**”，就能完成交易。如果你不想在这个价位进行交易，可以点击“**取消**”，窗口会关闭。所有指令都是有效直至取消（交易类型可由客户自行选取）。



这两个截图展示了交易窗口的不同状态。左侧窗口显示价格为109.261，交易类型为“买”，手数为0.1。右侧窗口显示价格为109.241，交易类型为“卖”，手数为0.1。两个窗口都包含“切换限价单”、“取消”和“提交”按钮。

3. 未平仓单

单击“未平仓单”分区栏顶打开“未平仓单”窗口，它会显示交易的单号、产品、买或卖、成交价、市场价格、止损或获利价格、市场损益。市场损益将会周期性地更新。客户可按未平仓中的“平仓”去平仓(可一次平仓或通过“-”/“+”手数分笔平仓)，按“提交”即可平仓操作；或通过“设置”(如些单已设置过,这时显示的是“数字”)设定止盈和损价格及有效期，或修改之前的设置，亦可删除。



单号	产品	买	卖	成交价	市场价	止损	获利	市场损益	平仓
2018013000009	欧元美元	1		1.22030	1.24088	设置	设置	16095.23	平仓
2018013000008	美元加元	1		0.93747	0.93346	设置	设置	-3359.38	平仓
2018013000007	美元日圆	1		100.728	108.620	设置	设置	56820.82	平仓



平仓

美元日圆 108.615

被平仓单信息

平仓单号	2018013000007		
产品	美元日圆	买 / 卖	买
账号	[REDACTED]		
手数	-	1	+

取消 提交

4. 组合挂单

组合挂单，创新的阶梯式多价位平仓功能，能方便快捷、灵活分段地预设平仓价位，从而更有效地降低风险，更容易地掌控瞬息万变的投资时机。



系统设置

交易类型	<input type="radio"/> 新单	<input checked="" type="radio"/> 优先平仓
数额/手数	<input checked="" type="radio"/> 数额	<input type="radio"/> 手数
价格颜色	<input type="radio"/> 国际模式	<input checked="" type="radio"/> 中国模式
页面样式	<input type="radio"/> 黑夜	<input checked="" type="radio"/> 白天
组合挂单	<input checked="" type="radio"/> 开启	<input type="radio"/> 关闭

4.1 开启组合挂单

通过點選开启，完成后提示弹框内单击“确认”，就可以进入组合挂单模式（进入组合挂单模式时，之前设置的未平仓单获利/止损会自动取消），进入前会弹窗确认，确认后系统会自动刷新，刷新后可进入组合挂单模式。



单号	产品	买	卖	成交价	市场价	组合挂单	市场损益	平仓
2018013000009	欧元美元	1		1.22030	1.24079	显示 新增	16024.84	平仓
2018013000008	美元加元	1		0.93747	0.93343	显示 新增	-3384.63	平仓
2018013000007	美元日圆	1		100.728	108.636	显示 新增	56924.16	平仓

在未平仓单中，左键点“新增”，就可弹出组合挂单窗口。在止损/获利价空格中，投资者可填入理想的止损/获利价格（价格跟当前价必须相差N个点差，点差多少有本公司规定），在止损手数/获利手数空格可填入理想的手数（手数大小不能超过此未平仓单的手数），并可通过点选择来确定到价后是平仓还是开新单（组合挂单默认是平仓），组合挂单有效期有三种时段可选择：今日、本周、直至取消，然后点击“提交”，完成挂单（挂单可同时挂止损获利，也可单挂止损或单挂获利）。

组合挂单	
美元日圆	109.311
单号	20180425000003
买/卖	买
产品	美元日圆
价格	109.151
止损挂单设置	
止损交易手数	- 1 + C
止损	- 109.110 +
止损价格范围	92.910 - 109.110
止损交易类型	<input type="radio"/> 新单 <input checked="" type="radio"/> 平仓
获利挂单设置	
获利交易手数	- 1 + C
获利	- 109.510 +
获利价格范围	109.510 - 125.700
获利交易类型	<input type="radio"/> 新单 <input checked="" type="radio"/> 平仓
限价盘期限	有效至今日
取消 提交	

单号	产品	买	卖	成交价	市场价	组合挂单	市场损益	平仓
20180130000009	欧元美元	1		1.22030	1.24074	隐藏 新增	15985.74	平仓
	止损							
	交易类型	交易手数	获利	交易类型	交易手数	有效期		
	1.23860	新单	1	1.24260	新单	1	有效至今日	修改 删除

同一未平仓单，可多次重复挂单（挂单总手数不能超未平仓单手数）；如想修改已有挂单，点击挂单右端的“修改”即可，如想取消已有挂单，点击挂单右端的“删除”即可。

注意：当已有挂单的未平仓单即时全部或部分平仓时，已挂止损/获利的单全自动取消。

4.2 关闭组合挂单

通过点选关闭，完成后提示弹框内单击“确认”，就可以进入普通模式（进入普通式时，之前设置的未平仓单挂单会自动取消），进入前会弹窗确认，确认后系统会自动自动刷新，刷新后可进入普通模式。